

iCruise

CRYSTAL

オールインクルーシブが叶える、世界最高峰のラグジュアリー客船

クリスタルの世界

2025～2026年カレンダー

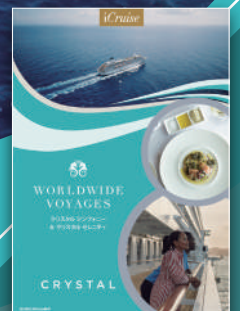

こちらのパンフレットと併せてご覧ください

30年以上、数々の受賞歴を誇る優れた航海の代名詞

CRYSTAL®



クリスタルとはオールインクルーシブが叶えるラグジュアリークルーズ。
新ブランド・コンセプトは、「CRYSTAL - EXCEPTIONAL AT SEA」(EXCEPTIONALとは「格別な」「並外れた」という意味)とし、EXCEPTIONAL SERVICE、EXCEPTIONAL DINING、EXCEPTIONAL SUITES、EXCEPTIONAL EXPERIENCESをお楽しみいただけます。

SPECIAL OFFER

スペシャルオファー

●12か月前までのご予約で、
対象のコースが最大20%OFFで
ご利用いただけます。
※ご利用には一定の条件がございます。
詳しくはiCruiseまでお問い合わせください。

●クリスタル・ソサエティ(リピーター)会員
2.5%割引
(一部除外コースあり)

iCruiseおすすめコースのご紹介

前後のモデルプランもご提案しております。ぜひ皆様のクリスタルのご乗船の参考にご覧ください。(P4~P7)

EXCEPTIONAL SERVICE



新生クリスタルは、乗客定員を以前より各船200名以上減らし、ゲスト1人につきほぼ1人のスタッフが対応します。全客室バトラーサービスにより、ゲストひとりひとりパーソナライズされたサービスにてご案内いたします。またオールインクルーシブの料金システムにより、サービススタッフへのチップやアルコール類を含むお飲み物代金(特定銘柄除く)も含まれているため、都度精算のような余計な気づきいは不要に、快適に船旅をお楽しみいただけます。

■クルーズ代金に含まれるもの

- すべての客室でのバトラーサービス、船内チップ
- 室内および船内全域でのWi-Fi
- 多彩な食事を提供する複数のレストランとスイートルームでの24時間ルームサービス
- オーストラリア「ドヴィディオ」と「UMI UMA」無料予約各1回以上(11日以内の航海の場合、1クルーズにつき1人1回、11日以上は2回利用(無料)
空席があれば、船上で有料にて追加予約可能(1人1回50ドル)
- 厳選された高級ワイン、シャンパン、高級蒸留酒、ボトル入りウォーター、ソフトドリンク、特製コーヒーなどのすべてのノンアルコール飲料を含む飲み物

※2024年12月5日現在の情報の為、記載内容は変更になる場合がございます。

EXCEPTIONAL DINING

クリスタルのダイニングは、より多彩に、お客様のご都合のよい時間をお選びいただけます。メインダイニングの**ウォーターサイドレストラン**には、オープンシーティングで、2名用と4名用のテーブルがあります。また、世界で活躍する松久信幸氏が創作した日本とペルーのフュージョン料理「**UMI UMA**」ではNOBU風銀だらの煮つけや和牛フィレステーキ、寿司バーで提供される新鮮な寿司など、クリスタルは洋上でノブレストランを持つ唯一のクルーズ会社です。



ダイニング・レストラン名	コンセプト	オープン時間	シーティング制
ビーフバー	本格的ステーキレストラン	昼・夕	予約制
ウォーターサイド	メインダイニング	朝・昼・夕	オープンシーティング
ドヴィデオ	本格イタリア料理	夕	予約制
UMI UMA	日本とペルーのフュージョン料理	夕	予約制
マーケットプレイス	ブッフスタイル	朝・昼・夕	オープンシーティング
テイスト キッチン&バー	世界各国の料理とカジュアルダイニング	夜	オープンシーティング
ザビストロ	パリ風のカフェとコーヒーバー	終日	オープンシーティング
トライデントグリル	プールサイドレストラン	昼	オープンシーティング
ザヴィンテージルーム	上質なワインと料理をプライベートな空間で	夕	有料予約制

EXCEPTIONAL SUITES

客室はより快適に、よりエレガントに改修され、全室バトラーサービスが備わりました。シングルゲストルームも設定され、セレニティは7カテゴリー、シンフォニーは8カテゴリーに変更されました。(写真はセレニティのイメージです。またベッドはツイン対応可能です。)



クリスタル・ペントハウス・スイート
海側クイーンサイズまたはツイン ベランダ・バス付
117.5㎡+ベランダ9.9㎡ 11階

- プライベートベランダ
- テレビ付オーシャンビューバスルーム、最新型シャワー、ヒート付きベンチ
- セパレートシャワー ■広々としたリビングスペース
- ワンタッチ照明とサラウンドサウンドシステム
- 執事の配膳室 (冷蔵庫、エスプレッソ・カプチーノマシン)
- 書斎 ■ゲスト用シャワールーム ■ゲスト用トイレ
- ウォークインクローゼット ■テレビ2台 ■花
- アフタヌーンカナッペ ■ネスプレッソコーヒーマシーン
- 双眼鏡 ■金庫
- Osteria d'Ovidioのルームサービス
- Osteria d'Ovidioの利用制限なし
- 乗下船時の専用車送迎 (160km内)
- 乗船日のバトラーまたはコンシェルジュがターミナルからスイートまでのエスコート
- ドライクリーニング・ランドリーサービス (制限なし) ※2日目
- お部屋でのカクテルパーティー

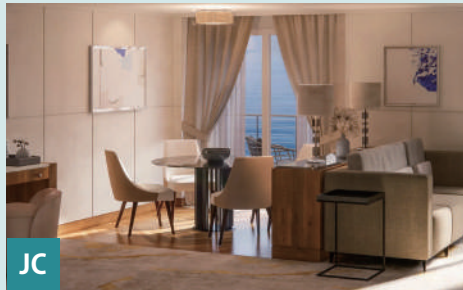

ジュニア・クリスタル・ペントハウス・スイート

海側クイーンサイズまたはツイン/ベランダ・バス付
59.9㎡+ベランダ14.9㎡/8階前方・9階前方

- プライベートベランダ ■広々としたリビングスペース
- ダイニングエリア ■2つの洗面台 (ダブルシンク)
- ワンタッチ照明とサラウンドサウンドシステム
- ウォークインクローゼット ■テレビ2台 ■冷蔵庫
- 花 ■アフタヌーンカナッペ
- ネスプレッソコーヒーマシーン ■双眼鏡 ■金庫
- Osteria d'Ovidioのルームサービス
- Osteria d'Ovidioの利用制限なし
- 乗下船時の専用車送迎 (160km内)
- 乗船日のバトラーまたはコンシェルジュがターミナルからスイートまでのエスコート
- プレスサービス (1日5品) ※2日目
- ドライクリーニング (10日間で1回5品と1バッグ) ※2日目
- お部屋でのカクテルパーティー



サファイア・ベランダ・スイート

海側クイーンサイズまたはツイン/ベランダ・シャワー付
39.9㎡+ベランダ9.9㎡/8階・9階・10階・11階

- プライベートベランダ ■ウォークインシャワー
- 2つの洗面台 (ダブルシンク) ■リビングエリア
- ウォークインクローゼット ■テレビ2台
- ドライクリーニング (10日間で1回5品と1バッグ)
- プレスサービス (1日5品)

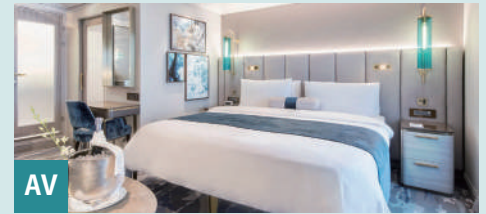

アクアマリン・ベランダ・スイート

海側クイーンサイズまたはツイン/ベランダ・シャワー付
30㎡+ベランダ7.9㎡/9階前方・10階・11階

- プライベートベランダ ■ウォークインシャワー
- 2つの洗面台 (ダブルシンク) ■ウォークインクローゼット
- ワンタッチ照明とサラウンドサウンドシステム
- アフタヌーンカナッペ ■ネスプレッソコーヒーマシーン
- 双眼鏡 ■プレスサービス (1日5品)



シングル・ゲストルーム・オーシャンビュー

海側クイーンサイズまたはツイン シャワー付/19.9㎡/7階前方

- 角窓 ■ウォークインシャワー



ダブル・ゲストルーム・オーシャンビュー

海側クイーンサイズまたはツイン/シャワー付 19.9㎡/7階

- 角窓 ■ウォークインシャワー

※2023年7月1日現在の情報のため、記載内容は変更になる場合がございます。

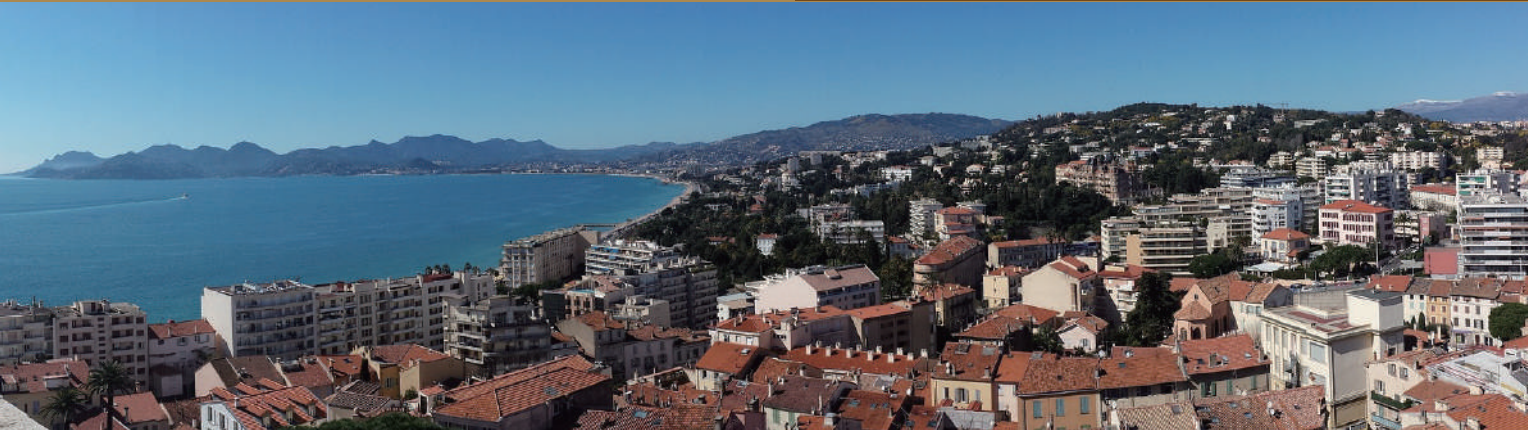

クリスタル シンフォニー

2025年9月17日乗船 西地中海 (モンテカルロ～バルセロナ) 船内8泊

モデルプラン・スケジュール

クルーズ + 航空機 + ホテル + 送迎 8泊11日 (船内8泊)

B 航空機 (往路)

1日目	9/16(火)	午後～深夜	東京発欧州または中東乗り継ぎ、ニースへ	【機中泊】
-----	---------	-------	---------------------	-------

C 送迎・ホテル (お客様手配)

2日目	9/17(水)	午前～午後 午後～時刻	ニース (フランス) 着後、ご自身にてモンテカルロ港へ。 港着後、乗船チェックイン。	【船中泊】
-----	---------	----------------	---	-------

A クルーズ

日次	日付	寄港地	入港	出港
2日目	9/17(水)	モンテカルロ (モナコ)		(停泊)
3日目	9/18(木)	モンテカルロ (モナコ)		23:00
4日目	9/19(金)	カンヌ (フランス)	8:00	19:00
5日目	9/20(土)	トゥーロン (フランス)	9:00	18:00
6日目	9/21(日)	終日航海		
7日目	9/22(月)	パルマ・デ・マヨルカ (スペイン)	8:00	21:00
8日目	9/23(火・祝)	イビサ (スペイン)	8:00	18:00
9日目	9/24(水)	バルセロナ (スペイン)	8:00	(停泊)
10日目	9/25(木)	バルセロナ (スペイン)		

C 送迎・ホテル (お客様手配)

10日目	9/25(木)	午前	下船後、ご自身で空港へ。	
------	---------	----	--------------	--

B 航空機 (復路)

10日目	9/25(木)	午後	バルセロナ発、帰国の途へ	【機中泊】
11日目	9/26(金)	午後～夜	東京着	

※寄港地・上陸地は天候などの理由により、変更または抜港となる場合がございます。
※上記時刻は現地時間となっております、変更となる場合がございます。



本コースの空室状況と変動制のクルーズ代金



おすすめポイント

- 1 西地中海の人気都市と、スペインの人気島を寄港**
グレース王女が暮らした優雅な華やかさ漂うリゾート都市モンテカルロを出港し、映画の都カンヌその後スペインバレアレス諸島の島々をゆったりとした寄港時間の中でお楽しみいただけます。
- 2 2023年に大改装、再デビューしたシンフォニー**
人気のダイニングのひと時をゆったりとした時間と空間の中で楽しめるのもクリスタルの魅力。優雅なリゾート地を巡るこの航路だからこそ、船内時間もたっぷり堪能いただけます。
- 3 秋のベストシーズン・シルバーウィーク利用**
- 4 乗船港モンテカルロ・下船港バルセロナで停泊**
前泊・後泊ホテルなしのフライトと組み合わせ可能、11日間の日程でお楽しみいただけます。

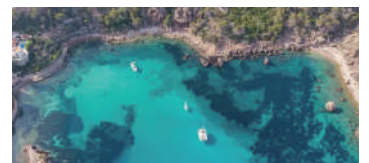
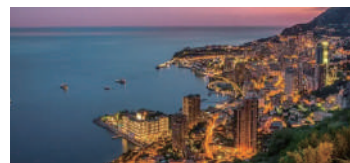

モデルプラン ご旅行代金の目安

(1室2名利用時のお一人様代金)

	CP クリスタル ペントハウス スイート	PS ジュニア クリスタル ペントハウス	SV サファイア ペランダ スイート	SS サファイア オーシャンビュー スイート	AV アクアマリン ペランダ スイート	DV ダブル ゲストルーム ペランダ	DO ダブル ゲストルーム オーシャン
A クルーズ代金 ※ポートチャージ・諸税はクルーズ代金に含まれています。	\$19,800 (3,049,200円)	\$14,400 (2,217,600円)	\$10,600 (1,632,400円)	\$7,900 (1,216,600円)	\$8,600 (1,324,400円)	\$6,700 (1,031,800円)	\$5,600 (862,400円)
B 航空運賃 (エールフランス航空 & KLMオランダ航空 エコノミークラス:往復)	215,530円						
C 送迎	2日目 ニース空港→モンテカルロ港 (タクシー利用) 16,000円 下船後 港→空港送迎 (タクシー利用) 2,000円						
ご旅行代金合計 (目安)	3,262,730円	2,451,130円	1,865,930円	1,450,130円	1,557,930円	1,235,330円	1,095,930円

※上記、クルーズ代金は、1米ドル=154円で算出した暫定代金(100円単位に切り捨て)です。換算レートは、予約時の弊社レートで換算した代金で確定代金となります。※クルーズ代金、航空運賃、送迎・ホテル代などは全て変動制です。ご予約時に再度必ずご確認ください。※クルーズ代金には、ポートチャージ・諸税が含まれています。国内空港諸税、燃油サーチャージ・その他諸税、手配手数料等が別途必要になります。※ホテルお手配、利用航空機中間(プレミアム)・エコノミークラス及びビジネスクラスご希望などお気軽に、お問い合わせください。



クリスタルシンフォニー

2025年9月25日乗船 西地中海・イベリア半島 (バルセロナ～リスボン) 船内9泊

モデルプラン・スケジュール

クルーズ + 航空機 + ホテル + 送迎 9泊12日 (船内9泊)

B 航空機 (往路)

1日目 9/24(水) 午後～深夜 東京発欧州または中東乗り継ぎ、バルセロナへ 【機中泊】

C 送迎・ホテル (お客様手配)

2日目 9/25(木) 午前～午後 バルセロナ (スペイン) 着後、ご自身にて港へ。
午後～夕刻 港着後、乗船チェックイン。 【船中泊】

A クルーズ

日次	日付	寄港地	入港	出港
2日目	9/25(木)	バルセロナ (スペイン)		(停泊)
3日目	9/26(金)	バルセロナ (スペイン)		21:00
4日目	9/27(土)	イビサ (スペイン/イビサ島)	8:00	21:00
5日目	9/28(日)	カルタヘナ (スペイン)	8:00	18:00
6日目	9/29(月)	マラガ (スペイン)	8:00	21:00
7日目	9/30(火)	ジブラルタル (イギリス領)	8:00	18:00
8日目	10/1(水)	カサブラカ (モロッコ)	8:00	(停泊)
9日目	10/2(木)	カサブラカ (モロッコ)		20:00
10日目	10/3(金)	リスボン (ポルトガル)		17:00 (停泊)
11日目	10/4(土)	リスボン (ポルトガル)		

C 送迎・ホテル (お客様手配)

11日目 10/4(土) 午前 下船後、ご自身で空港へ

B 航空機 (復路)

11日目 10/4(土) 午後 リスボン発、帰国の途へ 【機中泊】

12日目 10/5(日) 午後～夜 東京着

※寄港地・上陸地は天候などの理由により、変更または抜港となる場合がございます。
※上記時刻は現地時間となっております、変更となる場合がございます。



本コースの空室状況と変動制のクルーズ代金



おすすめポイント

- ジブラルタル海峡通航、西地中海クルーズ**
スペインの人気都市バルセロナからジブラルタルを経てモロッコのカサブラカへ。美しい海岸線、アールデコ様式の建築、そして多文化があふれる異国情緒を感じる街モロッコ、「ファド」の発祥の地リスボンに向かうイベリア半島を満喫できるコースです。
- 2023年に大改装、再デビューしたシンフォニー**
長く愛されるラグジュアリー船であるシンフォニー。オールインクループで、各お部屋でのバトラーサービスも、ゆったりとした旅を演出してくれます。人気のダイニングの美食を楽しみながら、各寄港地をほぼ終日堪能することができるのもこの船で航く魅力の一つ。
- 秋のベストシーズン**
- 乗船港バルセロナ・下船港リスボンで停泊**
前泊・後泊ホテルなしのフライトと組み合わせ可能、12日間の日程でお楽しみいただけます。

モデルプラン ご旅行代金の目安

(1室2名利用時のお一人様代金)

	CP クリスタル ペントハウス スイート	PS ジュニア クリスタル ペントハウス	SV サファイア ペランダ スイート	SS サファイア オーシャンビュー スイート	AV アクアマリン ペランダ スイート	DV ダブル ゲストルーム ペランダ	DO ダブル ゲストルーム オーシャン
A クルーズ代金 ※ポートチャージ・諸税はクルーズ代金に含まれています。	お問合せください	\$17,800 (2,741,200円)	\$12,400 (1,909,600円)	\$9,900 (1,524,600円)	\$12,300 (1,894,200円)	お問合せください	\$6,600 (1,016,400円)
B 航空運賃 (エミレーツ航空 エコノミークラス:往復)	191,450円						
C 送迎	2日目 バルセロナ空港→港 (タクシー利用) 4,000円 下船後 港→空港送迎 (タクシー利用) 2,000円						
ご旅行代金合計 (目安)							
		2,938,650円	2,107,050円	1,722,050円	2,091,650円		1,213,850円

※上記、クルーズ代金は、1米ドル=154円で算出した暫定代金(100円単位に切り捨て)です。換算レートは、予約時の弊社レートで換算した代金で確定代金となります。※クルーズ代金、航空運賃、送迎・ホテル代などは全て変動制です。ご予約時に再度必ずご確認ください。※クルーズ代金には、ポートチャージ・諸税が含まれています。国内空港諸税、燃油サーチャージ・その他諸税、手配手数料等が別途必要になります。※ホテルお手配、利用航空機中間(プレミアム)・エコノミークラス及びビジネスクラスご希望などお気軽に、お問い合わせください。



クリスタルセレニティ

2026年6月19日乗船 西地中海・イベリア半島 (バルセロナ～リスボン) 船内8泊

モデルプラン・スケジュール

クルーズ + 航空機 + ホテル + 送迎 9泊12日 (船内8泊)

B 航空機 (往路)				
1日目	6/17(水)	午後～深夜	東京発欧州または中東乗り継ぎ、バルセロナへ【機中泊】	
C 送迎・ホテル (お客様手配)				
2日目	6/18(木)	午前～午後	バルセロナ (スペイン) 着 ご自身でホテルへ移動【バルセロナ・ホテル泊】	
3日目	6/19(金)	午後	ご自身で港へ移動。チェックイン、乗船	

A クルーズ				
日次	日付	寄港地	入港	出港
3日目	6/19(金)	バルセロナ (スペイン)		20:00
4日目	6/20(土)	マオ (スペイン/メノルカ島)	08:00	19:00
5日目	6/21(日)	パルマ・デ・マヨルカ (スペイン)	08:00	18:00
6日目	6/22(月)	アリカンテ (スペイン)	08:00	16:00
7日目	6/23(火)	マラガ (スペイン)	08:00	19:00
8日目	6/24(水)	タンゲイラ (スペイン)	08:00	19:00
9日目	6/25(木)	カディス (スペイン)	08:00	19:00
10日目	6/26(金)	終日航海		
11日目	6/27(土)	リスボン (ポルトガル)	07:00	

C 送迎・ホテル (お客様手配)				
11日目	6/27(土)	午前	下船後、ご自身で空港へ。	

B 航空機 (復路)				
11日目	6/27(土)	午後	リスボン発、帰国の途へ【機中泊】	
12日目	6/28(日)	午後～夜	東京着	

※寄港地・上陸地は天候などの理由により、変更または抜港となる場合がございます。
 ※上記時刻は現地時間となっております、変更となる場合がございます。

本コースの空室状況と変動制のクルーズ代金



おすすめポイント

- 1 スペインの人気都市を満喫するクルーズ**
 情熱の国スペインのバルセロナを出発し、石畳続くリスボンへの航路。バルセロナから南部カディスまで、スペインの6都市を満喫いただけます。
- 2 2023年に大改装、再デビューしたセレニティ**
 寿司バーを併設したダイニングもあり、和食も充実。ホスピタリティの細やかさにも定評があります。全室オーシャンビューで、全体の85%はバルコニー付きのため、お客様の時間の中で海を感じお過ごしいただけます。
- 3 初夏のベストシーズン**
 地中海のベストシーズンをゆったりとお楽しみください。

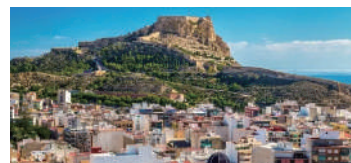

モデルプラン ご旅行代金の目安 (1室2名利用時のお一人様代金)	CP クリスタル ペントハウス スイート	PS ジュニア クリスタル ペントハウス	SV サファイア ペランダ スイート	SS サファイア オーシャンビュー スイート	AV アクアマリン ペランダ スイート	DV ダブル ゲストルーム ペランダ	DO ダブル ゲストルーム オーシャン
A クルーズ代金 ※ポートチャージ・諸税はクルーズ代金に含まれています。	お問合せください	\$15,600 (2,402,400円)	\$8,200 (1,262,800円)	お問合せください	\$7,400 (1,139,600円)	\$6,200 (954,800円)	\$5,200 (800,800円)
B 航空運賃 (エールフランス航空 エコノミークラス:往復)	198,365円						
C 送迎	2日目 空港→ホテル (タクシー利用) 2,000円 2日目 ホテル代 (3つ星クラス) 18,000円 3日目 ホテル→港送迎 (タクシー利用) 1,000円 下船後 港→空港送迎 (タクシー利用) 2,000円						
ご旅行代金合計 (目安)		2,402,400円	1,484,165円		1,360,965円	1,176,165円	1,022,165円

※上記、クルーズ代金は、1米ドル=154円で算出した暫定代金 (100円単位に切り捨て) です。換算レートは、予約時の弊社レートで換算した代金で確定代金となります。※クルーズ代金、航空運賃、送迎・ホテル代などは全て変動制です。ご予約時に再度必ずご確認ください。※クルーズ代金には、ポートチャージ・諸税が含まれています。国内空港諸税、燃油サーチャージ・その他諸税、手配手数料等が別途必要になります。※ホテルお手配、利用航空機中間(プレミアム)・エコノミークラス及びビジネスクラスご希望などお気軽に、お問い合わせください。



クリスタル シンフォニー

2026年4月27日乗船 ゴールデンウィーク 日本周遊 (ソウル~東京) 船内12泊

モデルプラン・スケジュール

クルーズ + 航空機 + ホテル + 送迎 12泊13日 (船内12泊)

B 航空機 (往路)

1日目 4/27(月) 午前 東京発、インチョンへ

C 送迎・ホテル (お客様手配)

1日目 4/27(月) 午後 ご自身で港へ移動。チェックイン、乗船

A クルーズ

日次	日付	寄港地	入港	出港
1日目	4/27(月)	仁川/ソウル (韓国)		19:00
2日目	4/28(火)	終日航海		
3日目	4/29(水・祝)	釜山 (韓国)	08:00	18:00
4日目	4/30(木)	長崎 (日本)	07:00	18:00
5日目	5/1(金)	福岡 (日本)	08:00	18:00
6日目	5/2(土)	境港 (日本)	08:00	18:00
7日目	5/3(日)	金沢 (日本)	08:00	23:00
8日目	5/4(月・祝)	終日航海		
9日目	5/5(火・祝)	坂田 (日本)	08:00	16:00
10日目	5/6(水・祝)	青森 (日本)	08:00	18:00
11日目	5/7(木)	函館 (日本)	08:00	18:00
12日目	5/8(金)	終日航海		
13日目	5/9(土)	東京 (日本)	08:00	

C 送迎・ホテル (お客様手配)

13日目 5/9(土) 午前 下船後、ご自身でご帰宅

※寄港地・上陸地は天候などの理由により、変更または抜港となる場合がございます。
※上記時刻は現地時間となっております、変更となる場合がございます。



本コースの空室状況と変動制のクルーズ代金



おすすめポイント

- 1 日本寄港で海外旅行と国内旅行**
出港当日のご出発でも安心のお隣韓国出港のコース。日本海側の主な都市をゆっくりとしたスケジュールの旅。和楽しむ食の提供もあるシンフォニーの船内を楽しみつつも各寄港地の海の幸を楽しむのもおすすめです。
- 2 2023年に大改装、再デビューしたシンフォニー**
日本のお客様にも高い人気のあるクリスタル。ショーやイベントプログラムも充実しており、船内の魅力を堪能しながら、海から知る日本をたっぷりとお楽しみいただけます。
- 3 春めくゴールデンウィーク利用**

モデルプラン ご旅行代金の目安

(1室2名利用時のお一人様代金)

	CP クリスタル ペントハウス スイート	PS ジュニア クリスタル ペントハウス	SV サファイア ベランダ スイート	SS サファイア オーシャンビュー スイート	AV アクアマリン ベランダ スイート	DV ダブル ゲストルーム ベランダ	DO ダブル ゲストルーム オーシャン
A クルーズ代金 ※ポートチャージ・諸税はクルーズ代金に含まれています。	\$24,600 (3,788,400円)	\$21,200 (3,264,800円)	\$12,100 (1,863,400円)	\$8,700 (1,339,800円)	\$10,100 (1,555,400円)	\$7,700 (1,185,800円)	\$6,300 (970,200円)
B 航空運賃 (アジアナ航空 エコノミークラス:片道)	32,280円						
C 送迎	空港→港送迎 (タクシー利用) 2,000円						
ご旅行代金合計 (目安)	3,820,680円	3,299,080円	1,897,680円	1,374,080円	1,589,680円	1,220,080円	1,004,480円

※上記、クルーズ代金は、1米ドル=154円で算出した暫定代金(100円単位に切り捨て)です。換算レートは、予約時の弊社レートで換算した代金で確定代金となります。※クルーズ代金、航空運賃、送迎・ホテル代などは全て変動制です。ご予約時に再度必ずご確認ください。※クルーズ代金には、ポートチャージ・諸税が含まれています。国内空港諸税、燃油サーチャージ・その他諸税、手配手数料等が別途必要になります。※ホテルお手配、利用航空機中間(プレミアム)・エコノミークラス及びビジネスクラスご希望などお気軽に、お問い合わせください。

香港



ムンバイ



マルセイユ



ベニス



ローマ



iCruise おすすめコース 詳細はP4をご覧ください

バルセロナ



ケープタウン



2025年クリスタル シンフォニー

出航日	コース名	乗船地	下船地	泊数	クルーズ代金
2025/2/3	アジア	香港	横浜	11	\$7,200~
2025/2/14	アジア	横浜	シンガポール	20	\$11,500~
2024/2/14	アジア	横浜	マニラ	11	\$6,800~
2025/2/25	アジア	マニラ	シンガポール	9	\$5,300~
2025/3/6	アジア	シンガポール	ムンバイ	12	\$7,000~
2025/3/18	アジア	ムンバイ	マヘ/セーシェル	10	\$4,800~
2025/3/18	アフリカ&インド洋	ムンバイ	ケープタウン	25	\$11,600~
2025/3/18	アフリカ&インド洋	マヘ	ケープタウン	15	\$7,300~
2025/4/12	アフリカ&インド洋	ケープタウン	リスボン	31	\$13,300~
2025/4/12	アフリカ&インド洋	ケープタウン	テマ/ガーナ	14	\$6,300~
2025/4/26	ヨーロッパ&地中海	テマ	リスボン	17	\$7,600~
2025/5/13	ヨーロッパ&地中海	リスボン	チビタヴェッキア/ローマ	8	\$4,300~
2025/5/21	ヨーロッパ&地中海	チビタヴェッキア/ローマ	チビタヴェッキア/ローマ	23	\$14,100~
2025/5/21	ヨーロッパ&地中海	チビタヴェッキア/ローマ	マルセイユ	7	\$4,600~
2025/5/28	ヨーロッパ&地中海	マルセイユ	タラゴナ/バルセロナ	7	\$4,500~
2025/6/4	ヨーロッパ&地中海	タラゴナ/バルセロナ	チビタヴェッキア/ローマ	9	\$5,700~
2025/6/13	ヨーロッパ&地中海	チビタヴェッキア/ローマ	ピレウス/アテネ	18	\$11,700~
2025/6/13	ヨーロッパ&地中海	チビタヴェッキア/ローマ	フシナ/ベニス	9	\$6,500~
2025/6/22	ヨーロッパ&地中海	フシナ/ベニス	ピレウス/アテネ	9	\$5,800~
2025/7/1	ヨーロッパ&地中海	ピレウス/アテネ	テッサロニキ	9	\$5,900~
2025/7/10	ヨーロッパ&地中海	テッサロニキ	チビタヴェッキア/ローマ	8	\$5,400~
2025/7/18	ヨーロッパ&地中海	チビタヴェッキア/ローマ	モンテカルロ	5	\$3,700~
2025/7/23	ヨーロッパ&地中海	モンテカルロ	ピレウス/アテネ	10	\$7,200~
2025/8/2	ヨーロッパ&地中海	ピレウス/アテネ	ピレウス/アテネ	7	\$4,700~
2025/8/9	ヨーロッパ&地中海	ピレウス/アテネ	ピレウス/アテネ	11	\$7,400~
2025/8/20	ヨーロッパ&地中海	ピレウス/アテネ	チビタヴェッキア/ローマ	21	\$13,600~
2025/8/20	ヨーロッパ&地中海	ピレウス/アテネ	フシナ/ベニス	10	\$6,600~
2025/8/30	ヨーロッパ&地中海	フシナ/ベニス	チビタヴェッキア/ローマ	11	\$7,700~
2025/8/30	ヨーロッパ&地中海	フシナ/ベニス	バルセロナ	26	\$17,600~
2025/9/10	ヨーロッパ&地中海	チビタヴェッキア/ローマ	バルセロナ	15	\$10,200~
2025/9/10	ヨーロッパ&地中海	チビタヴェッキア/ローマ	モンテカルロ	7	\$5,100~
2025/9/17	ヨーロッパ&地中海	モンテカルロ	バルセロナ	8	\$5,600~
2025/9/25	ヨーロッパ&地中海	バルセロナ	バルセロナ	17	\$11,300~
2025/9/25	ヨーロッパ&地中海	バルセロナ	リスボン	9	\$6,600~
2025/10/4	ヨーロッパ&地中海	リスボン	バルセロナ	8	\$5,200~
2025/10/12	ヨーロッパ&地中海	バルセロナ	チビタヴェッキア/ローマ	9	\$5,600~
2025/10/21	ヨーロッパ&地中海	チビタヴェッキア/ローマ	マルセイユ	10	\$6,200~
2025/11/26	アフリカ&インド洋	リスボン	テマ/ガーナ	15	\$8,900~
2025/11/26	アフリカ&インド洋	リスボン	ケープタウン	27	\$13,100~
2025/12/11	アフリカ&インド洋	テマ/アカラ	ケープタウン	12	\$6,800~
2025/12/23	アフリカ&インド洋	ケープタウン	モンバサ/ケニア	13	\$9,700~
2025/12/23	アフリカ&インド洋	ケープタウン	ムンバイ	26	\$15,300~

【ご注意事項】

- ※上記は2024年12月1日現在の2名様1室利用時の1名様あたりの料金です。空室状況により変更になる場合がございます。
- ※クルーズ代金は変動制となっており、ご予約時に確定致します。
- ※上記クルーズ代金にはポートチャージは含まれております。
- ※3名様1室、1名様1室料金はお問合せください。

モンテカルロ



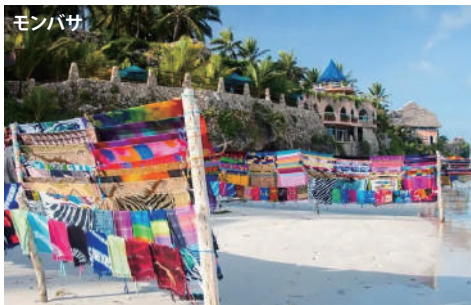

iCruise おすすめコース 詳細はP7をご覧ください



2026年クリスタル シンフォニー

出航日	コース名	乗船地	下船地	泊数	クルーズ代金
2026/1/5	アフリカ&インド洋	モンバサ/ケニア	ムンバイ	13	\$8,500~
2026/1/18	アフリカ&インド洋	ムンバイ	マヘ	10	\$7,300~
2026/1/18	アフリカ&インド洋	ムンバイ	モンバサ	19	\$11,800~
2026/1/28	アフリカ&インド洋	マヘ	モンバサ	9	\$4,500~
2026/2/6	アフリカ&インド洋	モンバサ	シンガポール	25	\$11,100~
2026/2/6	アフリカ&インド洋	モンバサ	マヘ	9	\$4,500~
2026/2/15	アフリカ&インド洋	マヘ	シンガポール	16	\$7,700~
2026/3/3	アジア	シンガポール	東京	33	\$16,000~
2026/3/3	アジア	シンガポール	マニラ	10	\$5,200~
2026/3/13	アジア	マニラ	インチョン/ソウル	12	\$6,300~
2026/3/25	アジア	インチョン/ソウル	東京	11	\$6,100~
2026/4/5	アジア	東京	東京	13	\$7,200~
2026/4/18	アジア	東京	東京	21	\$10,400~
2026/4/18	アジア	東京	インチョン/ソウル	9	\$4,900~
2026/4/27	アジア	インチョン/ソウル	東京	12	\$6,300~
2026/5/9	アジア	東京	東京	11	\$5,800~
2026/5/20	アジア	東京	東京	23	\$11,500~
2026/5/20	アジア	東京	インチョン/ソウル	11	\$5,800~
2026/5/31	アジア	インチョン/ソウル	東京	12	\$6,600~

【ご注意事項】

- ※上記は2024年12月1日時点の2名様1室利用時の1名様あたりの料金です。空室状況により変更になる場合がございます。
- ※クルーズ代金は変動制となっており、ご予約時に確定致します。
- ※上記クルーズ代金にはポートチャージは含まれております。
- ※3名様1室、1名様1室料金はお問合せください。

2026年春シンフォニー 日本発着・日本寄港

- ・設定期間は心地よい3月~5月の日本の春を感じながらお楽しみいただけます。
- ・クリスタルとしては、2019年ぶりの東京発着が実現
- ・全9航路の内4本は東京を起点とする日本発着です。

<ここがおすすめ>

2026年のゴールデンウィークには、仁川から東京の12泊のコースとして、九州・北陸・東北・北海道と、日本海側の魅力的な寄港地をめぐるコース(P7も併せてご覧ください。)

2026年3月25日→2026年4月5日
仁川(ソウル)→東京 US\$6,100~

11泊

航路
仁川(ソウル)→釜山→福岡→長崎→鹿児島→別府→高知→神戸→名古屋→東京

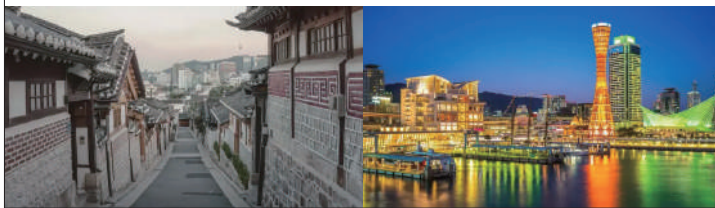

2026年4月5日→2026年4月18日
東京→東京 US\$7,200~

13泊

航路
東京→清水→神戸→那覇(沖縄)→石垣島→基隆(台北)→鹿児島→高知→東京



2026年4月27日→2026年5月9日
仁川(ソウル)→東京 US\$6,300~

13泊

航路
仁川(ソウル)→釜山→長崎→福岡→境港→金沢→酒田→青森→函館→東京



2026年5月9日→2026年5月20日
東京→横浜 US\$5,800~

11泊

航路
東京→清水→大阪→那覇(沖縄)→濟州島→別府→高知→横浜



イスタンブール



アテネ



レイキャビク



コペンハーゲン



ニューヨーク



フォートローダーデール



ブリッジタウン



2025年クリスタル セレニティ

出航日	コース名	乗船地	下船地	泊数	クルーズ代金
2025/2/3	南米	バルパライソ	ブエノスアイレス	19	\$10,900～
2025/2/22	南米	ブエノスアイレス	リオ・デ・ジャネイロ	11	\$6,600～
2025/3/5	南米	リオ・デ・ジャネイロ	ラスパルマス/グランカナリア	17	\$7,500～
2025/3/22	ヨーロッパ&地中海	ラスパルマス/グランカナリア	リスボン	9	\$4,400～
2025/3/31	ヨーロッパ&地中海	リスボン	フシナ/ベニス	27	\$11,900～
2025/3/31	ヨーロッパ&地中海	リスボン	イスタンブール	14	\$6,800～
2025/4/14	ヨーロッパ&地中海	イスタンブール	ピレウス/アテネ	6	\$3,200～
2025/4/20	ヨーロッパ&地中海	ピレウス/アテネ	バルセロナ	20	\$9,200～
2025/4/20	ヨーロッパ&地中海	ピレウス/アテネ	フシナ/ベニス	7	\$3,700～
2025/4/27	ヨーロッパ&地中海	フシナ/ベニス	チビタヴェッキア/ローマ	7	\$3,700～
2025/5/4	ヨーロッパ&地中海	チビタヴェッキア/ローマ	バルセロナ	6	\$3,200～
2025/5/17	ヨーロッパ&地中海	マルセイユ	マルセイユ	20	\$10,900～
2025/5/17	ヨーロッパ&地中海	マルセイユ	チビタヴェッキア/ローマ	7	\$4,000～
2025/5/24	ヨーロッパ&地中海	チビタヴェッキア/ローマ	バルセロナ	6	\$3,400～
2025/5/30	ヨーロッパ&地中海	バルセロナ	マルセイユ	7	\$4,000～
2025/6/6	ヨーロッパ&地中海	マルセイユ	リスボン	6	\$4,000～
2025/6/6	ヨーロッパ&地中海	マルセイユ	ポーツマス	16	\$10,600～
2025/6/12	ヨーロッパ&地中海	リスボン	ポーツマス	10	\$7,100～
2025/6/12	バルト海&北欧	リスボン	ストックホルム	25	\$16,500～
2025/6/12	バルト海&北欧	リスボン	コペンハーゲン	18	\$11,700～
2025/6/22	バルト海&北欧	ポーツマス	コペンハーゲン	8	\$5,200～
2025/6/30	バルト海&北欧	コペンハーゲン	コペンハーゲン	15	\$10,300～
2025/6/30	バルト海&北欧	コペンハーゲン	ストックホルム	7	\$5,000～
2025/7/7	バルト海&北欧	ストックホルム	コペンハーゲン	8	\$5,800～
2025/7/15	バルト海&北欧	コペンハーゲン	コペンハーゲン	7	\$4,800～
2025/7/22	バルト海&北欧	コペンハーゲン	ストックホルム	7	\$4,800～
2025/7/29	バルト海&北欧	ストックホルム	リバプール	40	\$31,300～
2025/7/29	バルト海&北欧	ストックホルム	コペンハーゲン	8	\$5,500～
2025/8/6	バルト海&北欧	コペンハーゲン	レイキャビク	8	\$5,500～
2025/8/14	バルト海&北欧	レイキャビク	オスロ	15	\$10,500～
2025/8/28	バルト海&北欧	オスロ	リバプール	10	\$6,800～
2025/8/28	バルト海&北欧	オスロ	レイキャビク	20	\$13,000～
2025/8/28	バルト海&北欧	リバプール	ニューヨーク	23	\$13,400～
2025/9/7	バルト海&北欧	リバプール	レイキャビク	10	\$6,800～
2025/9/17	北米&カナダ	レイキャビク	ニューヨーク	13	\$7,200～
2025/9/30	北米&カナダ	ニューヨーク	ニューヨーク	7	\$5,300～
2025/10/7	北米&カナダ	ニューヨーク	ニューヨーク	7	\$5,300～
2025/10/14	北米&カナダ	ニューヨーク	ケベック	8	\$5,700～
2025/10/22	北米&カナダ	ケベック	ニューヨーク	9	\$6,500～
2025/10/31	北米&カナダ	ベイヨン/ニューヨーク	ベイヨン/ニューヨーク	8	\$5,700～
2025/11/20	カリブ	ブリッジタウン	ブリッジタウン	17	\$8,000～
2025/11/20	カリブ	ブリッジタウン	フォートローダデー	8	\$4,000～
2025/11/28	カリブ	フォートローダデー	フォートローダデー	24	\$11,300～
2025/11/28	カリブ	フォートローダデー	ブリッジタウン	9	\$4,400～
2025/12/7	カリブ	ブリッジタウン	カルタヘナ	7	\$3,400～
2025/12/14	カリブ	カルタヘナ	フォートローダデー	8	\$4,000～
2025/12/22	カリブ	フォートローダデー	ロサンゼルス	20	\$10,000～
2025/12/22	カリブ	フォートローダデー	プエルト カルデラ/サン/セ	8	\$4,300～
2025/12/30	カリブ	プエルト カルデラ/サン/セ	ロサンゼルス	12	\$6,100～

【ご注意事項】

※上記は2024年12月1日現在の2名様1室利用時の1名様あたりの料金です。空室状況により変更になる場合がございます。

※クルーズ代金は変動制となっており、ご予約時に確定致します。

※上記クルーズ代金にはポートチャージは含まれております。

※3名様1室、1名様1室料金はお問合せください。

**27か国72カ所を寄港する2026年
セレニティのワールドクルーズ**

ロサンゼルスを出航し、ポリネシアやオセアニア、ニューカレドニア、中央アジアを経由し、グランプリ開催中のモナコに寄港、その後ローマまでの魅力あふれるコースを巡ります。

ワールドクルーズ特典

- CRYSTAL SOCIETY 会員はクルーズ代金から2.5% 割引が適用
- 1室\$1,000の航空クレジットプレゼント
- 1室\$1,500の「AS YOU WISH」(船内クレジット)プレゼント
- テーマに沿った船内イベント
- 特別なガラディナーにご招待
- 無料のランドリーサービスをご利用いただけます。
- 無料の船内医療診察(投薬や船外の治療は含まれません。)
- 出発前パーティにご招待

**セレニティ2026年ワールドクルーズ
電子パンフレットはこちら**



※上記は2024年12月1日現在の情報のため、記載内容は変更になる場合がございます。

2026年クリスタル セレニティ

出航日	コース名	乗船地	下船地	泊数	クルーズ代金
2026/1/11	ワールドクルーズ	ロサンゼルス	チビタヴェッキア/ローマ	135	\$84,000~
2026/1/11	南太平洋	ロサンゼルス	オークランド	38	\$21,700~
2026/1/11	南太平洋	ロサンゼルス	パペーテ/タヒチ	18	\$10,800~
2026/1/29	南太平洋	パペーテ/タヒチ	ラウトカ/フィジー	9	\$5,800~
2026/2/8	南太平洋	ラウトカ/フィジー	オークランド	11	\$7,000~
2026/2/19	AU&NZ	オークランド	香港	37	\$19,100~
2026/2/19	AU&NZ	オークランド	メルボルン	8	\$5,000~
2026/2/27	AU&NZ	メルボルン	バリ/インドネシア	19	\$10,400~
2026/3/18	アジア	バリ/インドネシア	香港	10	\$5,600~
2026/3/28	アジア	香港	シンガポール	14	\$8,200~
2026/3/28	アフリカ&インド洋	香港	ムンバイ	29	\$15,200~
2026/4/11	アフリカ&インド洋	シンガポール	ムンバイ	15	\$8,500~
2026/4/26	アフリカ&インド洋	ムンバイ	ピレウス/アテネ	21	\$10,100~
2026/4/26	アフリカ&インド洋	ムンバイ	ジッダ/サウジアラビア	13	\$6,600~
2026/5/9	ヨーロッパ&地中海	ジッダ/サウジアラビア	ピレウス/アテネ	8	\$4,500~
2026/5/17	ヨーロッパ&地中海	ピレウス/アテネ	チビタヴェッキア/ローマ	9	\$5,900~
2026/6/2	ヨーロッパ&地中海	マルセイユ	リスボン	7	\$4,600~
2026/6/9	ヨーロッパ&地中海	リスボン	リスボン	18	\$10,600~
2026/6/9	ヨーロッパ&地中海	リスボン	バルセロナ	10	\$5,900~
2026/6/19	ヨーロッパ&地中海	バルセロナ	リスボン	8	\$5,200~

【ご注意事項】

- ※上記は2024年12月1日現在の2名様1室利用時の1名様あたりの料金です。空室状況により変更になる場合がございます。
- ※クルーズ代金は変動制となっており、ご予約時に確定致します。
- ※上記クルーズ代金にはポートチャージは含まれております。
- ※3名様1室、1名様1室料金はお問合せください。

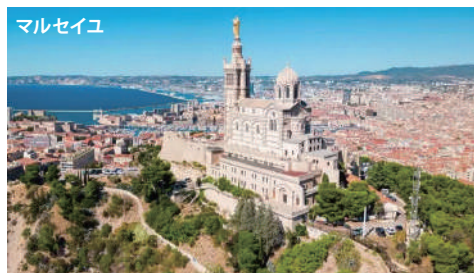

クリスタル予約条件書「Crystal: Booking Terms & Conditions」(抜粋)

◆本規約に関する重要なお知らせ

本規約は、クリスタルの英文予約条件書(2023年2月1日発行)をもとに作成(抜粋)されたものです。クリスタルの予約については、本規約『Booking Terms & Conditions』が適用されます。お客様が予約を完了した時点で、お客様は本規約及び予約手続き中に提供されたその他の利用規約を承諾したこととなります。本規約は、お客様の予約、クルーズ及びクルーズパッケージに適用されますので、必ずよくお読みください。【英文の予約条件書「Crystal: Booking Terms & Conditions」及びその他の規約、最新の規約全文は、www.crystalcruises.comにてご確認ください。】

◆ご予約とお支払い

予約の確定には、予約時に決定された予約金額のお支払いが必要となります。指定の期日までにお支払いください。詳細に関してはお問い合わせください。予約金と最終支払のスケジュール、またはお客様の適用されるポリシー、手続きを遵守しない場合、予約は自動的にキャンセルされますので十分ご注意ください。クリスタル・オープン・デポジット証書をお持ちのお客様は、予約金の一部として充当することができます。予約金は、最終支払期日まで予約は確定されます。

◆シングル利用/3人目/4人目のご予約

クリスタルの船では、一部の客室を1人部屋としてご用意しています。この客室の定員は、大人1名様のみとなります。3名様、4名様ご利用いただける客室のご用意もございます。但し、船の稼働率によって定員が変更される場合、必ずしも対応できるものではありませんのでご了承ください。

◆残金のお支払い

クルーズ代金の最終支払日は、クルーズの期間によって決定されます: 39日間以内のクルーズ及びコンビネーション・クルーズ: 出発の121日前までにお支払いください。 40日間以上クルーズ及びコンビネーション・クルーズ: 出発の151日前までにお支払いください。 最終支払日を過ぎたお申し込み・ご予約に対しては、予約確認後、代金の全額をお支払いいただきます。

◆予約の変更・取消し

予約の変更・取消しには所定の取消料及び事務手数料(下記参照)が適用されます。クリスタル手配の航空券のお名前、また出発7日前を切ったお名前の変更はできません。その他詳細に関してはお問い合わせください。

◆クルーズ取消料

39日間以内のクルーズの場合

乗船日前日から起算	取消料
121日以上前	1名当たり\$150の事務手数料*
120-91日前	代金の25%
90-76日前	代金の50%
75-51日前	代金の75%
50日前	代金の100%

40日以上クルーズの場合

乗船日前日から起算	取消料
151日以上前	1名当たり\$250の事務手数料*
150-121日前	代金の25%
120-91日前	代金の50%
90-61日前	代金の75%
60日前	代金の100%

*事務手数料は、1名様あたりの料金です。スイートルーム/ゲストルーム1室2名利用(2名金され、キャンセル料が24ヶ月以内の将来のクルーズに充当することができます。上記の取消料及び事務手数料は、予告なく変更されることがあります。これが取消料及び事務手数料とクリスタルのウェブサイトに記載された取消料及び事務手数料との間に矛盾がある場合、ウェブサイトの取消料及び事務手数料が優先されることとなります。

◆限定される船内医療施設、旅行に対する適性

(A) 限定される船内医療施設

お客様は、クルーズ及び船の特性を十分に理解し、旅行、輸送、及びお客様の手荷物の取り扱いに伴うすべてのリスクを理解する必要があります。航海中または寄港時の医療提供は限定的であり、遅延することがあります。緊急医療費、(陸上で提供される医療、及びそれに伴う輸送及び/または宿泊を含む)を船会社が立て替えることを選択した場合、船会社が免責し、償還することに同意したものとします。契約条件に反しお客様は、関連するすべてのリスクを負い、その結果生じるすべての損失、費用及び経費(船が予定航路を脱したことに伴うもの、及び該当するお客様の船舶に起因するその他の費用を船会社に対し補償し及びそのことに同意すること)を負うものとします。

(B) 旅行に対する適性

お客様はご予約にあたり、乗船時に身体的及び精神的に旅行に適していることを表明し、さらには、同業のお客様または乗組員を危険にさらす、あるいは航海の逸脱をもたらすような医学的または精神的疾患を持たないことを保証するものとします。医学的、身体的、その他の特別な必要性で、航海中に医療措置や特別な宿泊を必要とするお客様、特別な配慮を必要とするお客様は、クルーズご予約の際にお申し出ください。クルーズ中、自覚できないお客様には、必要とされる介助を同乗者と一緒に旅行することを勧めます。本船の乗組員は、身の回りの世話など、いかなる援助も行いません。車椅子の使用を必要とするお客様は、ご自身で車椅子をご用意いただく必要があります。折りたたみ式車椅子をお持ちになることを強くお勧めします。電動スクーターは、幅が22インチ(約59cm)以下のサイズのものををご用意ください。船長は、COVID-19(コロナウイルス感染症)を含む伝染病や感染症の疑いがある場合など、医療上の理由でお客様に下船を要求する権利を有し、その遵守は必須です。

◆公衆衛生: 伝染性または感染性疾患

お客様はCOVID-19(コロナウイルス感染症)などの伝染性及び感染症にさらされるリスクがクルーズ船や乗客を含むあらゆる公共の場に存在することに同意し、理解し、それを認めます。極めて感染力の強い伝染病は、重篤な病気や死に至る可能性があります。いかなる予防策も、それらにさらされるリスクを排除することはできず、さらさらしたリスクはすべての人に適用されます。米国疾病管理予防センター(CDC)によると、高齢者(65歳以上)及び基礎疾患を持つあらゆる年齢の人々は、COVID-19(コロナウイルス感染症)による重症化及び死亡のリスクが高いとされています。お客様はCOVID-19(コロナウイルス感染症)のような伝染性の高い病気や感染症にさらされる、及び/または感染した場合に重症化する個々のリスクについて知識を有していることとします。クルーズお申し込みの際は、十分な情報を得た上で決定しなければならず、事前に医療提供者に相談することを強く推奨します。

◆手荷物、貴重品及びその他の所有物

お客様は、1人あたり2個までの手荷物、適当な量の衣類及び身の回りの品を無料で船内に持ち込むことができます。手荷物はスイートルーム/ゲストルームに保管できる範囲の重さで、クリスタルのゲージタグが貼付されなければなりません。武器、爆発物、液体酸素、可燃性物質、非処方薬品または危険物または違法物は、船内に持ち込むことはできません。このような物品は、乗船時に船長に引き渡さなければならず、船長の独自の判断で処分される場合があります。現金、譲渡可能な証券またはその他の金銀貨、金、銀製品、宝石、装飾品、美術品、写真、ビデオ、オーディオ機器または用品、ノートパソコン、携帯電話を含む貴重品に関する責任の制限については、Cruise Contract(クルーズ契約書)を参照してください。クリスタルは、手荷物や貴重品の紛失や破損について、お客様のクルーズチケットまたはwww.crystalcruises.comに記載されている内容を除き、一切の責任を負いません。

◆パスポートと査証

お客様の責任において、有効な旅券を取得し、必要な際、使用できるようにする必要があります。パスポートはクルーズ終了時点で6ヶ月の残存期間が必要です。入国・出国スタンプを押すための十分な空白ページがあることをご確認ください。適切なパスポート、査証をお持ちでない場合、乗船を拒否または下船いただくことがあります。クリスタルクルーズはお客様が要件を遵守していない為に入国を拒否された場合の責任を負わないものとします。すべてのお客様は、乗船前、下船前、及びクルーズの旅程に含まれる訪問国への旅行に必要な書類について適切な政府当局に確認することをお勧めします。

◆不可抗力

不可抗力とは、天災、洪水、地震、嵐、ハリケーン、干ばつ、その他の自然災害、戦争または戦争的行為、戦争の脅威、侵略、外敵行為、敵対行為(宣戦布告の有無にかかわらず)、内戦、反乱、革命、暴動、軍事行為または暴動された権力または没収、テロ活動(実際または脅迫)など、クリスタルが制御できない異常かつ予測不可能な状況または事態を指します。暴動、内乱または騒乱、労働争議、労働争議(運送人を含む)その当事者であるか否かを問わない)、当局による妨害、船舶の徴用、政治的混乱、物資の確保不能または供給不足、海難の危険、衝突、船舶の沈没、海難、核災害、火災、疫病、流行病、公衆衛生に関する問題、健康リスク、国有化、政府の制裁、航行禁止命令、封鎖、禁輸、労働争議、ストライク、ロックアウト、電気または電話サービスの中断または故障、及び/または船長またはその他の輸送手段に関する予期せぬ技術的問題(フリートのスケジュール変更、キャンセルまたは変更、空港または港の開閉または混雑による変更を含みます)。暴動、内乱、労働争議、機械または設備の技術的問題または、故障、停電、パンデミック、伝染病または、病気の発生、その他クリスタルの支配を超越するいかなる事柄。上記のような事情により、クルーズが中止または大幅に変更された場合、クリスタルは、お客様が負担した航空券、保険、査証及びその他の旅行手配を含む旅行関連費用についていかなる責任も負わないものとします。

◆第三者が提供する商品及びサービスに対するクリスタルの責任

クリスタルは、輸送手段(航空券、バス、列車、船舶またはその他)、ホテル及びその他の宿泊施設、レストラン、地上手配及びその他のサービス、または独立した業者、請負人(関連会社を含む)から購入しています。

クリスタルはこれらに関し、サービスを提供する第三者の過失または故意による行為を含め、お客様に生じたいかなる損害に対しても責任を負わないものとします。さらに、天災や不可抗力、病気、戦争行為、内乱、暴動、反乱、動物、ストライキ、その他の労働活動、犯罪行為、テロ行為など(ただし、これらに限定されない)に起因するか否かにかわらず、サービスの提供に関連する負傷、金銭的損失、死亡、不便、遅延、個人の財産に対する損害について、クリスタルは責任を負わないものとします。

◆旅行に関する勧告・警告

お客様は、クルーズ参加に際し、最新の旅行勧告及び警告について情報を得る責任を負います。各国政府機関等による特定の目的地への旅行に対して発せられる勧告または警告にもかかわらず旅行を選択した場合、お客様は勧告または警告のような事象から発生し得る人身傷害、死亡または物的損害等のすべてのリスクを負うものとします。

◆クリスタルによる修正または変更

クリスタルは、公表された資料の誤りや脱落を修正し、本規約をいつでも修正する権利を有します。改正された規約は、クリスタルがウェブサイト(www.crystalcruises.com)に掲載された時点で自動的に有効となるものとします。お客様は、旅行前にウェブサイトを確認し、いかなる変更も認識できるようにする必要があります。

◆乗船の拒否

クリスタルは、伝染性疾患(COVID-19コロナウイルス感染症)を含むこれに限らない、不健康、他の乗客または乗組員の快適さ、または安全を害するおそれがある乗客、または入国管理局またはその他の政府当局から目的地への入陸を拒否される可能性がある乗客に対し、船長の判断により乗船を拒否、または途中下船をいっただきます。この場合クルーズ代金の払い戻しまたは補償を受ける権利は一切ありません。クリスタルは犯罪行為のあるクルーズの乗船を拒否する権利を有します。

◆サービスエリア

クリスタルの船内では、介助動物以外の動物の持ち込みは禁止されています。介助動物とは、身体障害、感覚障害、精神障害、知的障害、その他の精神障害を含む障害を持つ個人のために仕事をしたり、作業を行ったりするために個別に訓練された犬のことをいいます。介助動物を船内に持ち込む場合は、出発の90日前までにクリスタルに通知する必要があります。多くの寄港地では、動物に対する厳しい入国要件があり、介助動物が各寄港地のすべての要件を遵守していることを確認しなければなりません。

◆お身体の不自由なお客様(特別なお手配をご希望のおお客様

船内の共有スペースには、車椅子対応のトイレがあります。メインシアターでは、聴覚補助システムをご利用いただけます。スイートルームやゲストルームのテレビ、トランプ、電話情報、電話アンズ、ベッドシェーカー、強ストロロライト付き煙探知器、を含むスイートルーム/ゲストルームのコミュニケーションキットのご用意があります。ご希望のお客様は、OBGS@crystalcruises.comのオンボードゲストサービス部門にご連絡ください。 (A) 移動障害をお持ちのお客様(車椅子対応客室について) クリスタルでは、お身体の不自由なお客様のために、パリアールームをご用意しています。バスのスロープ、バスルーム/ナイトシャワーの追加電話、バスルームとシャワーの手すり、折りたたみ式シャワーシート、ハンドシャワー、便座の昇降、低めに設定したタオルやクローゼットのバーなどです。クルーズ中に車椅子利用が必要なお客様、またはその他の特別なニーズがあるお客様は事前に相談してください。 (B) お身体の不自由なお客様(宿泊施設について) お身体の不自由なお客様のための情報提供や宿泊施設のご利用を希望される場合は、ご予約時にご相談いただくか、クリスタルのスペンシャル・ニーズ・デスク(1-888-610-9864またはOBGS@crystalcruises.com)までご連絡ください。

船内に持ち込む医療機器については、安全に持ち込めるかどうかを判断するため、出発前にクリスタルにお知らせください。船内では液体酸素の運搬、酸素ボンベの補充や供給はできません。このような医療機器を事前に通知しなかった場合、その医療機器の船内への持ち込みが許可されず、結果としてクルーズへの参加に影響を与える可能性があります。このような医療機器は、クリスタルクルーズが書面にて別途同意した場合を除き、1つのスイートルーム/ゲストルームにつき2個までの持ち込みとし、その価値は1つのスイートルーム/ゲストルームにつき合計で4,000ドルを超えてはならないものとされています。クリスタル及び/またはその乗組員、代理人の過失により、当該医療機器が紛失または破損した場合、クリスタルは、当該医療機器を交換または修理します。

◆妊婦

妊娠24週目以上妊婦の方は、クルーズ中に妊娠24週目に入ることが判明した場合、乗船できません。ご予約後、クルーズ中に妊娠24週目(23週と1日)に入ることが判明した場合、直ちにクルーズをキャンセルされることをお勧めします。キャンセル料が発生した場合の払い戻しはできません。

※2024年12月5日現在の情報の為、記載内容は変更になる場合がございます。

個人手配クルーズ旅行のメリット

1 コースの選択肢が豊富

豊富なラインアップの中から自分好みのコースをお選びいただけます。iCruiseサイトでは、行きたいエリア・寄港地、時期、期間、ご予算、乗船したい船などから複合的に検索が可能です。

2 ツアー・キャンセルの心配がありません

パッケージツアーにありがちな最少催行人員割れによる催行中止の心配がありません。基本的に「予約完了=出発決定」です。 ※iCruise専任コーディネーターサービスには、最少催行人員の設定がございます。

3 クルーズ旅行はシンプル手配

クルーズはおご(食事)、予約(交通機関)、まくら(宿泊)が揃った周遊型の旅のスタイルです。1度の予約で3要素の手配が完了してしまいます。あとは航空券を手配するだけ。非常にシンプルです。

4 お好きな客室が選べます

様々な客室タイプからお好みの客室を自由に選択可能です。

5 上質なクルーズをお得に乗船

クルーズ代金は、予約の時期や空室状況により代金が変動する「変動相場制クルーズ代金」です。その他「早期予約割引」、「リピーター割引」、「シングル参加キャンペーン」など様々な割引プロモーションがあります。うまく利用すれば、パッケージ代金よりお得に楽しめます。

6 自分好みのパターンで自在にアレンジ

クルーズだけを予約されたい方も、すべてトータルでご予約されたい方、グループ旅行をご検討中の方、自分たちだけの添乗員を手配してほしい方も自在にアレンジが可能です。

iCruise お申込み・お問い合わせ **株式会社 ICM**
営業時間: 平日 09:30~18:00 / 土日祝日・年末年始休業

個人自由旅行を提供する高級クルーズ専門デスク **iCruise** (アイ・クルーズ) 事業部

〒104-0061 東京都中央区銀座8-17-5 THE HUB 銀座 OCT

※2024年12月25日より上記に移転しました。

ホームページ: <https://www.icruises.jp/>

アイ・クルーズ で検索

TEL: 03-6773-9011

※新FAX番号は現在取得中です。

メールアドレス: contact@icm-i.co.jp

東京都知事登録旅行業: 第3-6448号 総合旅行業務取扱管理者: 菅谷 孝幸

総合旅行業務取扱管理者とは、お客様の旅行を取り扱う営業所での取引に関する責任者です。この旅行契約に関し、担当者からの説明に不十分な点があれば、ご遠慮なく上記の総合旅行業務取扱管理者にお尋ねください。

iCruiseメルマガ会員(無料)募集中!

お得でスペシャルな最新情報をお届けします。会員限定の特集コンテンツも盛り沢山!

iCruiseメルマガ会員登録はこちら:
<https://www.icruises.jp/p/mmform>

運航会社: **CRYSTAL CRUISES** (クリスタルクルーズ)

日本正規特約店: **iCruise**

QRコード

QRコード

CRYSTAL

QRコード